

## KIZILTOPRAKTA SEÇKİN LOKASYONDA, MODERN 3+1 DAİRE İstanbul / Kadıköy

Продажа - квартира 17,800,000 TL | 130 m2 İstanbul / Kadıköy



Кол-во комнат : 3

Кол-во гостиных : 1

Кол-во ванных комнат : 2

Статус объекта : Вторичное

Статус использования : Пустой(ая)

Отопление : Бойлер

Отопление (тип) : Природный газ

Этаж : 4

Кол-во этажей в здании : 12

Год постройки : 2020

Аванс : 0 TL

Направление/сторона : Север

Юг

Запад

ежемесячн.платежи за обслуживание) : 0 TL

ус ТАПУ (Св-во о праве собственности) : Св-во о праве собственности с кондоминимумом

рентный доход : 0

Title Deed - Area No : 578

Title Deed - Parcel No : 34



LEON MANİSA

фاته 90 212-252 77 90

مقرر ل اوج ل مقرر 90 532-262 48

55



PARTNERS GAYRİMENKUL  
A.Ş.

фاته +90 212-252 77 90

ل اوج ل مقرر -

سكاف +90 212-252 77 20

İstiklal Caddesi

Beyoğlu / İstiklal

34430 , İstanbul

- \* Интерьер : Покраска, Стальная дверь, Душевая кабина, Встроенный шкаф, Кухня с газоснабжением,
- \* Здание : Fiber Internet, Теплоизоляция, PVC-рамы / стеклопакет, Цистерна для запаса воды,
- \* Окрестности : Торговый центр, Маркет, Игровая площадка, Полицейский участок, Рынок,
- \* Жилой комплекс : Спортклуб,
- \* Расположение : С видом на природу, Вид на город, Рядом ст.метро, Рядом маршруты микроавтобусов, Рядом метробус (скоростной автобус),

KADIKÖY KIZILTOPRAK&rsquo;TA SEÇKİN LOKASYONDA, MODERN VE FONKSİYONEL 3+1 DAİRE Kadıköy Kızıltoprak&rsquo;ın en prestijli ve merkezi noktalarından birinde; Bağdat Caddesi ile sahil hattı arasında, Fenerbahçe Stadyumu üst paralelinde konumlanan bu nitelikli daire, şehir yaşamının tüm avantajlarını konfor ve kalite ile buluşturuyor. Lokasyon & Ulaşım Marmaray Söğütlüçeşme İstasyonu&rsquo;na ve metro bağlantılarına yürüme mesafesi Kalamış Parkı ve sahil hattına yaklaşık 10 dakika yürüyüş mesafesi Bağdat Caddesi&rsquo;ne yakın, sakin ve nezih çevre Bina Özellikleri (2016 Yapımı): Yeni nesil yapı standartlarına uygun modern mimari Açık ve kapalı otopark imk&acirc;nı Çift asansör ile konforlu erişim Kesintisiz yaşam için jeneratör altyapısı Daire Özellikleri: Geniş, ferah ve fonksiyonel 3+1 yerleşim planı Ayrı çamaşır odası ile ekstra kullanım alanı Kullanışlı balkon Gün ışığını maksimum seviyede alan aydınlık iç mek&acirc;nlar Aile yaşamına uygun, yüksek konfor sunan planlama Merkezi konumu, kaliteli bina özellikleri ve kullanışlı iç planıyla hem oturma hem de yatırım açısından yüksek değer sunan bu daire, bölgenin seçkin alternatifleri arasında öne çıkmaktadır. İletişim: Danışman: Leon Manisa Telefon: 0532 262 48 55 Bu portföyde firmamız tek yetkilidir. Bu ilan Emlak Asistanım CRM Programı tarafından otomatik entegre edilmiştir.\*

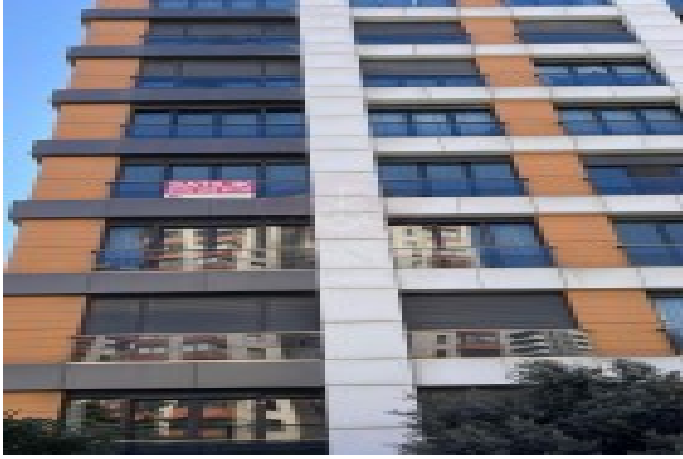

#1312066757



#1312066757



#1312066757

